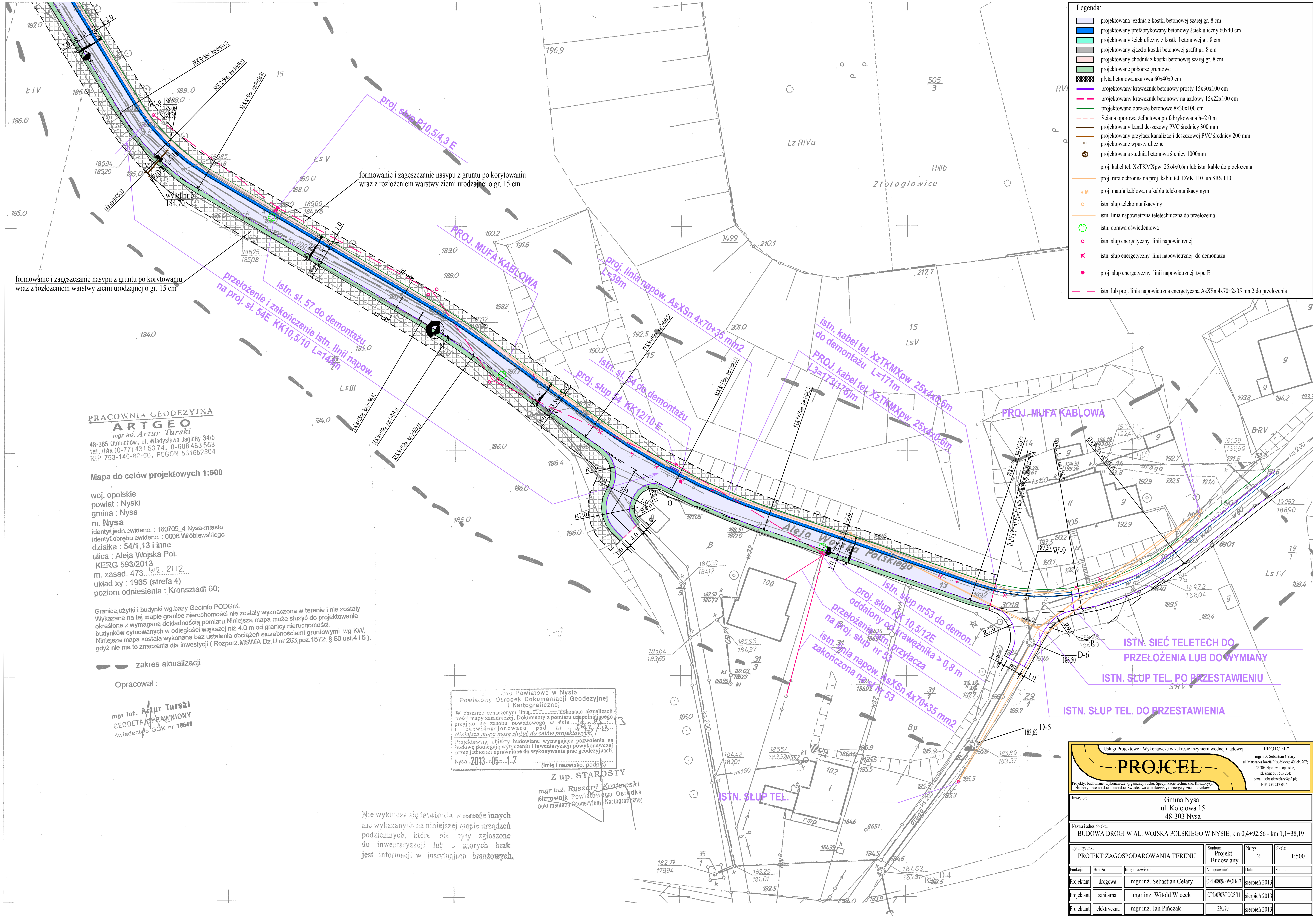
Legenda:
projektowana jezdnia z kostki betonowej szarej gr. 8 cm
projektowany prefabrykowany betonowy ściek uliczny 60x40 cm
projektowany ściek uliczny z kostki betonowej gr. 8 cm
projektowany zjazd z kostki betonowej grafit gr. 8 cm
projektowany chodnik z kostki betonowej szarej gr. 8 cm
projektowane pobocze gruntowe
płyta betonowa ażurowa 60x40x9 cm
projektowany krawężnik betonowy prosty 15x30x100 cm
projektowany krawężnik betonowy najazdowy 15x22x100 cm
projektowane obrzeże betonowe 8x30x100 cm
Ściana oporowa żelbetowa prefabrykowana h=2,0 m
projektowany kanał deszczowy PVC średnicy 300 mm
projektowany przyłącz kanalizacji deszczowej PVC średnicy 200 mm
projektowane wpusty uliczne
projektowana studnia betonowa śrenicy 1000mm
proj. kabel tel. XzTKMXpw 25x4x0,6m lub istn. kable do przełożenia
proj. rura ochronna na proj. kablu tel. DVK 110 lub SRS 110
proj. maufa kablowa na kablu telekonunikacyjnym
istn. słup telekomunikacyjny
istn. linia napowietrzna teletechniczna do przełozenia
istn. oprawa oświetleniowa
istn. słup energetyczny linii napowietrznej
istn. słup energetyczny linii napowietrznej do demontażu
proj. słup energetyczny linii napowietrznej typu E
istn. lub proj. linia napowietrzna energetyczna AsXSn 4x70+2x35 mm2 do przełożenia
formowanie i zagęszczanie nasypu z gruntu po korytowaniu
wraz z rozłożeniem warstwy ziemi urodzajnej o gr. 15 cm
formowanie i zagęszczanie nasypu z gruntu po korytowaniu
wraz z rozłożeniem warstwy ziemi urodzajnej o gr. 15 cm
proj. słup P10,5/4,3 E
PROJ. MUFA KABLOWA
proj. linia napow. AsXSn 4x70+35 mm2
L=39m
przełożenie i zakończenie istn. linii napow.
na proj. sł. 54E KK10,5/10 L=144m
istn. sł. 57 do demontażu
istn. sł. 54 do demontażu
proj. słup 54 KK12/10 E
istn. kabel tel. XzTKMXpw 25x4x0,6m
do demontażu L=171m
PROJ. kabel tel. XzTKMXpw 25x4x0,6m
L3=173(178)m
PROJ. MUFA KABLOWA
istn. słup nr53 do demon.
proj. słup KK 10,5/12E
oddalony od krawężnika > 0,8 m
przełożenie istn. przyłacza
na proj. słup nr 53
istn. linia napow. AsXSn 4x70+35 mm2
zakończona na sł nr 53
ISTN. SIEĆ TELETECH DO
PRZEŁOŻENIA LUB DO WYMIANY
ISTN. SŁUP TEL. PO PRZESTAWIENIU
ISTN. SŁUP TEL. DO PRZESTAWIENIA
ISTN. SŁUP TEL.
Aleja Wojska Polskiego
W-8
W-9
D-4
D-5
D-6
wylot nr 3
184,70
PLK R=50m km 0+914,71
SLK R=50m km 0+926,83
KLK R=50m km 0+938,94
PLK R=150m km 0+996,42
SLK R=150m km 1+003,31
KLK R=150m km 1+010,19
PLK R=150m km 1+040,80
SLK R=150m km 1+063,11
KLK R=150m km 1+085,42
PLK R=50m km 1+133,57
Koniec robót drogowych km 1+138,19 ETAP II
PLK R=50m km 1+158,59
KLK R=50m km 1+183,60
Złotoglowice
PRACOWNIA GEODEZYJNA
ARTGEO
mgr inż. Artur Turski
48-385 Otmuchów, ul. Władysława Jagiełły 34/5
tel./fax (0-77) 431 53 74, 0-608 483 563
NIP 753-146-82-60, REGON 531652504
Mapa do celów projektowych 1:500
woj. opolskie
powiat : Nyski
gmina : Nysa
m. Nysa
identyf.jedn.ewidenc. : 160705_4 Nysa-miasto
identyf.obrębu ewidenc. : 0006 Wróblewskiego
działka : 54/1,13 i inne
ulica : Aleja Wojska Pol.
KERG 593/2013
m. zasad. 473......412.2112
układ xy : 1965 (strefa 4)
poziom odniesienia : Kronsztadt 60;
Granice,użytki i budynki wg.bazy Geoinfo PODGiK.
Wykazane na tej mapie granice nieruchomości nie zostały wyznaczone w terenie i nie zostały określone z wymaganą dokładnością pomiaru.Niniejsza mapa może służyć do projektowania budynków sytuowanych w odległości większej niż 4.0 m od granicy nieruchomości.
Niniejsza mapa została wykonana bez ustalenia obciążeń służebnościami gruntowymi wg KW, gdyż nie ma to znaczenia dla inwestycji (Rozporz.MSWiA Dz.U nr 263,poz.1572; § 80 ust.4 i 5).
zakres aktualizacji
Opracował :
mgr inż. Artur Turski
GEODETA UPRAWNIONY
świadectwo GGK nr 18648
Powiatowe w Nysie
Powiatowy Ośrodek Dokumentacji Geodezyjnej i Kartograficznej
W obszarze oznaczonym linią .... dokonano aktualizacji treści mapy zasadniczej. Dokumenty z pomiaru uzupełniającego przyjęto do zasobu powiatowego w dniu ..... i zaewidencjonowano pod nr .....
Niniejsza mapa może służyć do celów projektowych.
Projektowane obiekty budowlane wymagające pozwolenia na budowę podlegają wytyczeniu i inwentaryzacji powykonawczej przez jednostki uprawnione do wykonywania prac geodezyjnych.
Nysa 2013-05-17
(Imię i nazwisko, podpis)
Z up. STAROSTY
mgr inż. Ryszard Krajewski
Kierownik Powiatowego Ośrodka Dokumentacji Geodezyjnej i Kartograficznej
Nie wyklucza się istnienia w terenie innych nie wykazanych na niniejszej mapie urządzeń podziemnych, które nie były zgłoszone do inwentaryzacji lub o których brak jest informacji w instytucjach branżowych.
Usługi Projektowe i Wykonawcze w zakresie inżynierii wodnej i lądowej
PROJCEL
Projekty: budowlane, wykonawcze, organizacji ruchu. Specyfikacje techniczne. Kosztorysy.
Nadzory inwestorskie i autorskie. Świadectwa charakterystyki energetycznej budynków.
"PROJCEL"
mgr inż. Sebastian Celary
ul. Marszałka Józefa Piłsudskiego 40 lok. 207;
48-303 Nysa, woj. opolskie;
tel. kom: 601 505 234;
e-mail: sebastiancelary@o2.pl;
NIP: 753-217-03-50
Inwestor: Gmina Nysa ul. Kolejowa 15 48-303 Nysa
Nazwa i adres obiektu: BUDOWA DROGI W AL. WOJSKA POLSKIEGO W NYSIE, km 0,4+92,56 - km 1,1+38,19
Tytuł rysunku: PROJEKT ZAGOSPODAROWANIA TERENU
Stadium: Projekt Budowlany
Nr rys: 2
Skala: 1:500
Funkcja: | Branża: | Imię i nazwisko: | Nr uprawnień: | Data: | Podpis:
Projektant | drogowa | mgr inż. Sebastian Celary | OPL/0809/PWOD/12 | sierpień 2013
Projektant | sanitarna | mgr inż. Witold Więcek | OPL/0707/POOS/11 | sierpień 2013
Projektant | elektryczna | mgr inż. Jan Pińczak | 230/70 | sierpień 2013